

お知らせ版



5 2015 / 15

No. 266

棚倉町役場
企画情報課

☎33-2112

環境美化清掃「クリーンアップ作戦」にご協力をお願いします

▶実施月日

6月7日(日)【小雨決行】

▶実施方法

- ・行政区ごとに実施しますので、1世帯から1名の参加をお願いします。
- ・作業は、道路、河川、公園等に投棄されているゴミ(空き缶、空き瓶等)の回収を行います。

▶ゴミの処理方法

クリーンアップ作戦用に配布する専用袋を使用し、回収したゴミは分別を行い、各行政区で指定した回収場所へ午前8時30分までに置いてください。ゴミは当日に回収運搬します。

▶作業上の注意

- ・道路付近の作業では、交通状況に十分注意し実施してください。
- ・この作業は、環境の美化活動でありますので、**家庭内のゴミ・粗大ゴミ・土砂は回収しません。**ご協力をお願いします。

6月は環境月間です



▶お問い合わせ

住民課 消防環境係 ☎33-2116

プレミアム付商品券を使用できる店舗・事業者を募集します

今年7月に発売予定のプレミアム付商品券を使用できる店舗・事業者を募集します。プレミアム率は2割で、使用期限は12月末となります。発売時期や詳細は6月に公表予定です。

詳しくは、棚倉町商工会にお問い合わせください。

▶お問い合わせ

棚倉町商工会
☎33-3161

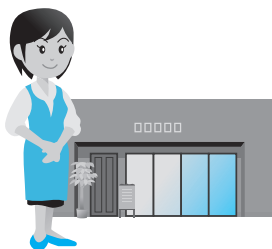

役場へお越しの際は軽装で

町では、省エネルギー対策の一環として、10月までクールビズに取り組んでいます。期間中は役場の冷房設定を28℃とします。

職員は、暑さをしのぎやすい軽装(上着を着用せず、ノーネクタイ)で業務をしていますので、町民の皆様も会議等の際は軽装でお越しください。

▶お問い合わせ

総務課 行政係
☎33-2111

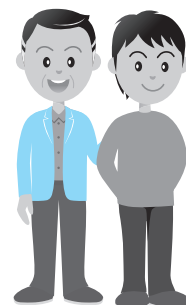

スポーツ大会出場選手激励金を交付します

スポーツで東北・全国大会に出場する個人及び団体への激励金を交付します。該当する方は、交付申請書を提出してください。なお、出場する大会の要項等の提出が必要です。

申請書が提出されなかった場合は交付されませんので、該当する方は忘れずに申請してください。

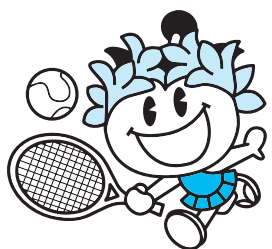

▶対象者

町内に住所を有している児童・生徒・学生の団体及び個人。ただし、国民体育大会及び国際大会に限り町内に住所を有する者及び町内出身者も該当します。

▶該当大会

日本体育協会加盟団体及びその下部組織が主催又は共催する東北・全国大会等。(予選のない大会出場は該当しません。)

▶お問い合わせ 総合体育館 ☎33-3160

不審な電話にご注意ください

最近、棚倉警察署管内において、なりすまし詐欺と思われる電話が増加しています。怪しい電話がかかってきた際には、一人で判断することなく、家族や警察に相談したり、本人に確認するなどして、被害にあわないよう十分に注意してください。

▶お問い合わせ・相談先
棚倉警察署 ☎33-0110

無料職業紹介所をご利用ください

町では、雇用情勢の改善を図るため、求人・求職の紹介、あっせんを行う「棚倉町無料職業紹介所」を開設しています。お仕事を探している町民の方、従業員を募集している事業主の方、どうぞご利用ください。

- ▶開所時間 午前8時30分～午後5時15分
(土・日、祝日を除く)
- ▶場 所 棚倉町役場2階 商工農林課内
- ▶申込方法 求人・求職の申込み用紙にご記入いただき、当紹介所に登録いただきます。
- ▶対 象
 - 求職の申込 棚倉町民及び棚倉町に移住を予定している方
 - 求人申込 棚倉町の事業所及び求職者が通勤できる近隣市町村の事業所
- ▶お問い合わせ 商工農林課 ☎33-2113

町内放射線測定値を報告します

総合体育館	赤館公園	14区コミュニティセンター
4/28 0.12/0.15	4/28 0.13/0.14	4/28 0.13/0.20
花園集会所	中豊駅前	金沢内野球場
4/28 0.12/0.11	4/28 0.13/0.14	4/30 0.18/0.23
板橋集会所	一色集会所	堤集会所
4/30 0.11/0.14	4/30 0.20/0.37	4/30 0.14/0.21
小菅生集会所	富岡・三森線 瀬ヶ野入口	小爪・祝部内集会所
4/30 0.18/0.23	4/28 0.18/0.15	4/28 0.14/0.16
山際集会所	下大梅集会所	漆草集会所
4/28 0.16/0.22	4/28 0.14/0.13	4/28 0.14/0.16
八槻第4集会所	中山本集会所	山本不動尊駐車場
4/30 0.11/0.17	4/30 0.12/0.13	4/30 0.16/0.24
双ノ平屯所	下流集会所	山田集会所
4/30 0.09/0.10	4/30 0.10/0.12	4/30 0.11/0.12

○左：地上1m/右：地上10cmでの測定値(単位：μSv/h)

▶お問い合わせ 住民課 ☎33-2116

飼い犬等のしつけ方教室を開催します

- ▶会場 県南保健福祉事務所 別棟会議室
- ▶内容
 - 学科 犬の本能、習性、生理、健康管理、関係法令など
 - 実技 しつけ方など(飼い犬同伴)
- ▶日時
 - 第1回 学科 6月10日(水) 実技 6月17日(水)
 - 第2回 学科 7月22日(水) 実技 7月28日(火)
 - 第3回 学科 11月18日(水) 実技 11月25日(水)
 - 第4回 学科 2月10日(水) 実技 2月17日(水)
- ▶お問い合わせ
県南保健福祉事務所 ☎0248-22-5487

犬の飼い方に関する苦情が多数寄せられています。散歩の際にはゴミ袋を持ち歩き、ふんを持ち帰るなど、マナー向上にご協力ください。



「はかり」の検査を行います 新たに「はかり」を取得した場合は 商工農林課までご連絡ください

商店、工場、事業所及び官公庁等で、取引上・証明上の計量に使用している「はかり」は、計量法により2年に1回の定期検査が義務付けられており、今年の7～9月に検査を予定しています。

現在、町では検査対象となる事業者等の調査を行っています。平成25年9月以降に新たに「はかり」を取得して取引・証明行為に使用している事業所は商工農林課へご連絡ください。

なお、前回受検された事業所には、5月下旬に現況確認の通知を送付しますので、ご確認願います。

▶お問い合わせ
商工農林課 商工観光係 ☎33-2113

6月の心配ごと相談のご案内

	民生委員	弁護士(要予約)
開催日	8日(月)	18日(木)
時間	午前9時～正午	午前10時30分～午後3時
場所	保健福祉センター	相談室
お問い合わせ	町社会福祉協議会	☎33-2623

