

空き家等の状況	用途	住宅					
	宅地面積	約100	坪	(地目)	宅地		
	建築面積	m2					
	延床面積	121.48	m2				
	建築時期	M・T・S・H	年			築	60年
	建物構造	<input checked="" type="checkbox"/> 木造	<input type="checkbox"/> 軽量鉄骨造	<input type="checkbox"/> 鉄骨	<input type="checkbox"/> RC造	<input type="checkbox"/> その他	
	補修の要否	<input type="checkbox"/> 補修は不要 <input type="checkbox"/> 小規模必要 <input checked="" type="checkbox"/> 大規模必要 <input type="checkbox"/> 補修中					
	補修の費用負担	<input type="checkbox"/> 所有者負担 <input type="checkbox"/> 入居者負担 <input checked="" type="checkbox"/> その他(購入者負担)					
	交通	JR水郡線	近津	駅から車で		4分	
	駐車場	台 (円程度/月)				・無	
	日当り	よい	ふつう	わるい			
	水道	上水道	簡易水道	井戸水等	(共同・単独)		
	電気	引込み線	有	なし			
	ガス	LPガス					
	電話	引込み線	有	なし			
	風呂	電気	LPガス	灯油	蒔	浴槽のみ	
	トイレ	内	外	(水洗・汲み取り)	浄化槽	(単独・合併)下水道	
	進入路	幅員	m				
	高速道路	最寄約	30	km	(若しくは車で)	・歩いて 40分)	
	駅	最寄約	1.6	km	(若しくは車で)	・歩いて 4分)	
	バス停	最寄約		km	(若しくは車で)	・歩いて 分)	
	町役場	最寄約	6	km	(若しくは車で)	・歩いて 10分)	
	最寄の商店	最寄約	1	km	(若しくは車で)	・歩いて 2分)	
	病院	最寄約	4.3	km	(若しくは車で)	・歩いて 7分)	
	保育園	最寄約		km	(若しくは車で)	・歩いて 分)	
	幼稚園	最寄約	1.2	km	(若しくは車で)	・歩いて 16分)	
	小学校	最寄約	1.2	km	(若しくは車で)	・歩いて 16分)	
	中学校	最寄約	6.4	km	(若しくは車で)	・歩いて 11分)	
その他	10年前に屋根、浴室、トイレをリフォーム。床、畳は経年劣化している。						
所有者の意向要望	売買 売買希望価格350万円程度						

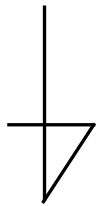

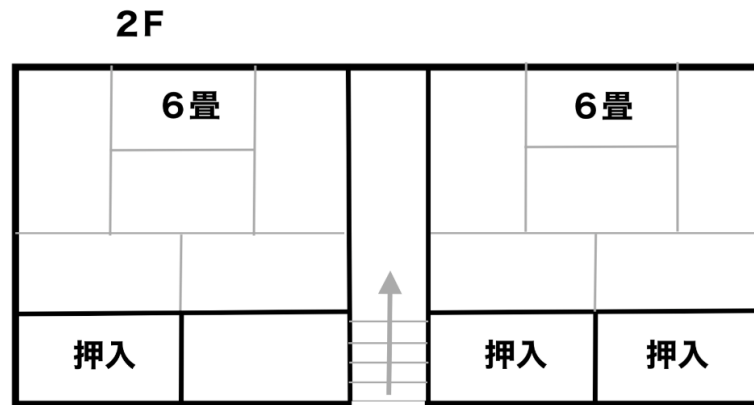

全景

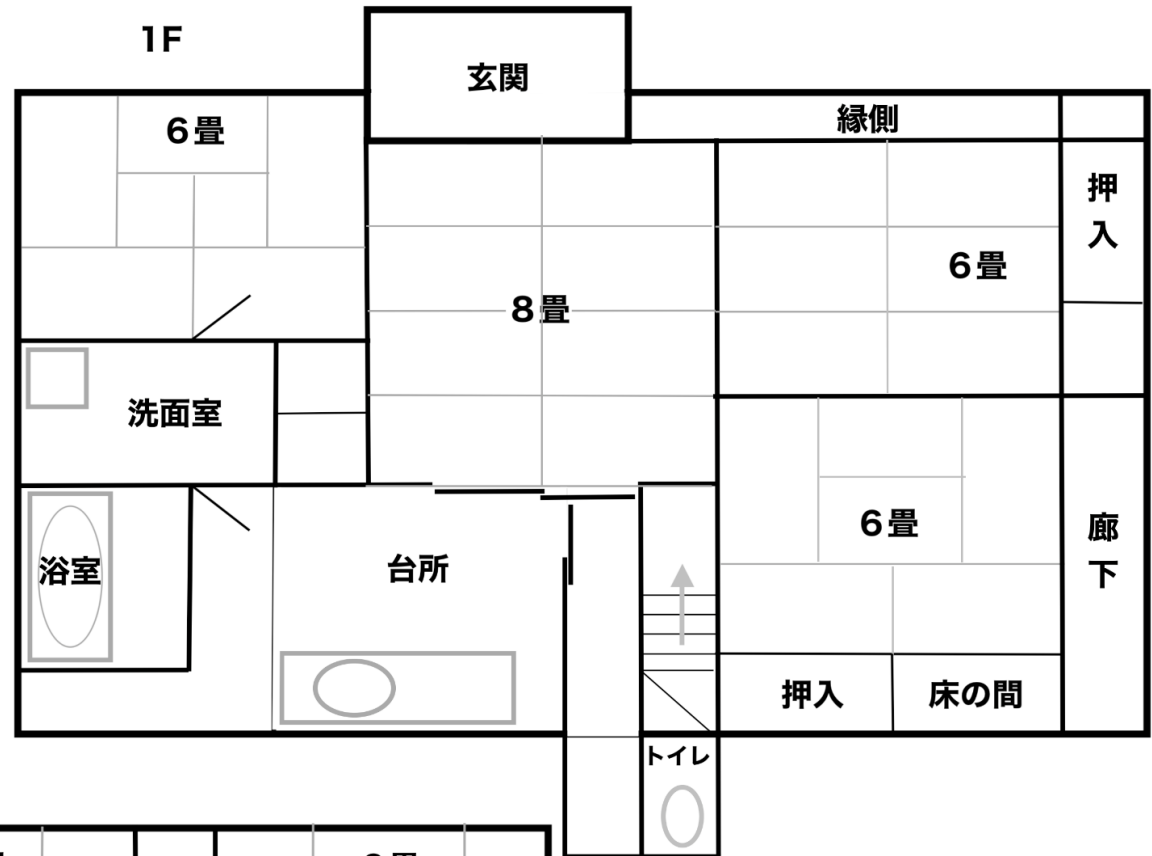
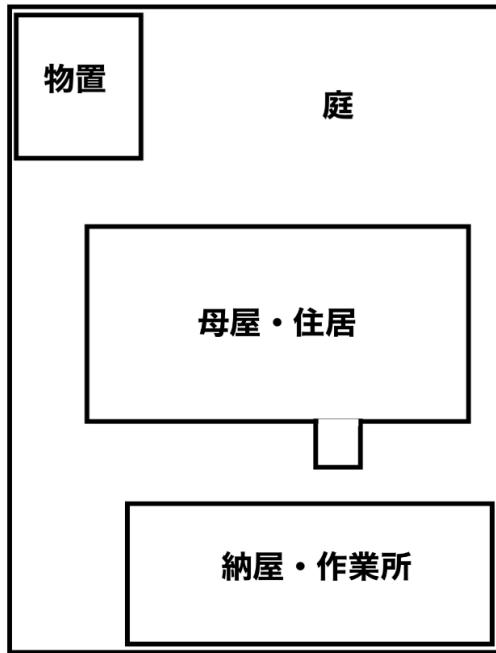

1階 和室



1階 和室



2階



キッチン



トイレ



お風呂



洗面室



物置(蔵)



納屋・作業所