

農業に関係するみなさまへ

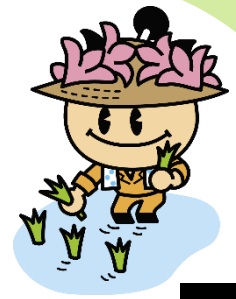

棚倉町地域計画

# 地区説明会

11/19 (火)

高野地区

11/20 (水)

山岡地区

11/21 (木)

社川地区

11/25 (月)

近津地区

11/26 (火)

棚倉地区



目標地図のイメージ

地図で農地を確認し、  
目標地図を作成  
します。

時間

18:30~20:00

会場

棚倉町保健福祉センター（役場南側）

参加申込

電話・FAX（裏面申込用紙をご利用ください）  
によりお申し込みください。

これからの農地「だれが使う」「どう使う」をまとめます



地区ごとに課題や方針を整理して「地域計画」を作成します

農地の地図を見ながら話し合い、将来の耕作候補者を「目標地図」にまとめます

令和7年3月末までに

### 地域計画ってなに？

将来の地域農業の設計図をまとめ、地域計画と目標地図を作成します。農業経営基盤強化促進法により、令和7年3月までに策定することが求められています。

### 地域計画に参加するメリットは？

補助金等の支援措置を受けやすくなったり、地域計画に参加することが要件の補助金を受けられたりするなど、支援措置の幅が広がります。

### 耕作候補者が決まっていない場合は？

目標地図には、「耕作候補者検討中」や「現在の耕作者」を記載することができます。また、耕作候補者は作成後も随時変更ができます。

『今後規模拡大を予定されている方』、『農地を貸し出ししたい方』、『令和7年度以降、国県の補助事業の活用を予定されている方』は積極的に説明会にご参加くださいますようお願いいたします。

◎ 目標地図はイメージ図ですので、農地の権利設定が決定されるものではありません。

## 参加申込用紙

下記に記入のうえ、FAXまたは産業振興課窓口にご提出ください

**FAX：0247-33-3715**

参加日 (チェックしてください)	<input type="checkbox"/> 11月19日(高野)	<input type="checkbox"/> 11月20日(山岡)
	<input type="checkbox"/> 11月21日(社川)	<input type="checkbox"/> 11月25日(近津)
	<input type="checkbox"/> 11月26日(棚倉)	
※耕作地がまたがる等の場合、複数選択可		
お名前		
住所		
連絡先	電話	携帯

◆お電話での申し込みはこちら ☎0247-33-2113  
(電話・窓口提出の場合は平日 8:30~17:00)