

電話番号表

市外局番 **0247**

棚倉町役場 ホームページ URL <https://www.town.tanagura.fukushima.jp/>

総務課(選挙管理委員会) 代表 **33-2111**

企画観光課 **33-2112** 上下水道課 **33-2119**

産業振興課 (無料職業紹介所) **33-2113** 出納室 **33-7885**

整備課 **33-2114** 教育委員会
学校教育課 **33-7881**

住民課 **33-2116** 生涯学習課 **33-0111**

健康福祉課 (福祉関係) **33-2117**
(保健・介護保険関係) **33-7801**
議会事務局 **33-7882**
農業委員会 **33-7883**

こども未来課 **33-7887** 夜間・土日・祝日 **33-2111**

税務課 **33-2118** 役場本庁 FAX **33-3715**

町施設

文化センター	33-9610	FAX 33-9611
総合体育館	33-3160	FAX 33-3159
保健福祉センター	33-7801	FAX 33-7820
子どもセンター	57-5310	FAX 33-2463
学校給食センター	33-3438	FAX 33-3468
町立図書館	33-4342	FAX 33-4396
学校教育相談室「子どもサポート教室」	57-8400	FAX 57-8404

町関連機関

活性化・観光物産協会	33-7886	FAX 57-8830
社会福祉協議会	33-2623	FAX 23-1525
地域包括支援センター	33-7811	
ルネサンス棚倉	57-5310	FAX 33-2463

学校・幼稚園・保育園

棚倉小学校	33-3144	FAX 33-3465
社川小学校	33-3351	FAX 33-2682
近津小学校	33-2154	FAX 33-2175
棚倉中学校	33-3176	FAX 33-2224
棚倉幼稚園	33-2352	FAX 33-2411
社川幼稚園	33-7060	FAX 33-7081
近津幼稚園	33-2755	FAX 33-2801
棚倉保育園	33-3367	FAX 33-4155



令和8年度 棚倉町 暮らしのカレンダー

2026.4 ▶ 2027.3

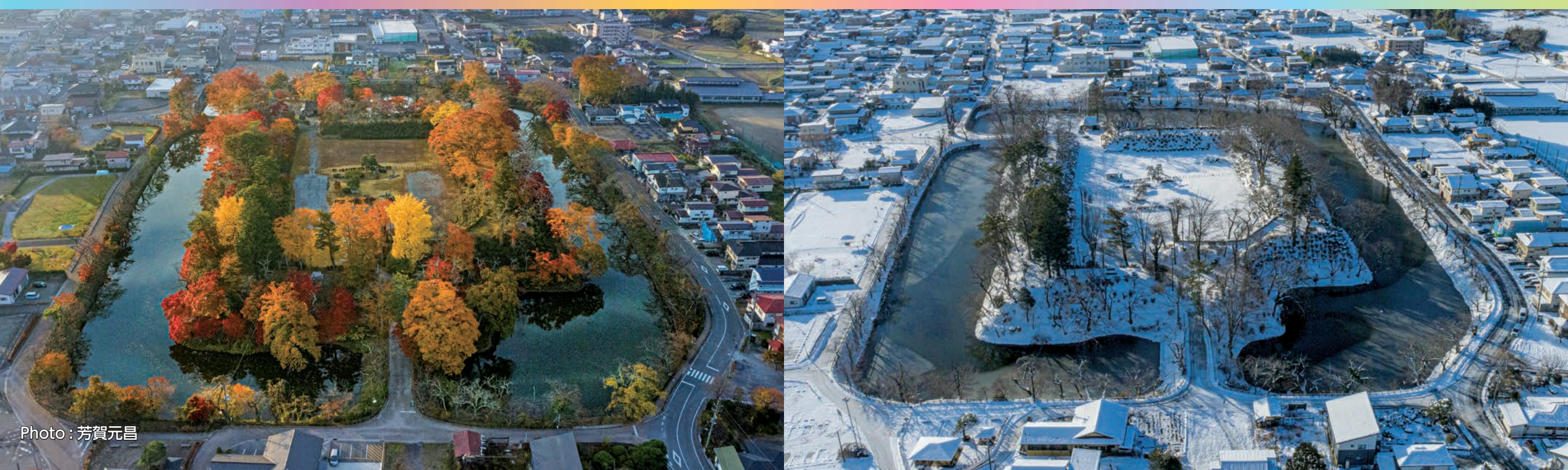

◀◀ 3月 2026

日	月	火	水	木	金	土
1	2	3	4	5	6	7
8	9	10	11	12	13	14
15	16	17	18	19	20	21
22	23	24	25	26	27	28
29	30	31				

令和8年



赤館公園

2026 5月 ▶▶

日	月	火	水	木	金	土
					1	2
3	4	5	6	7	8	9
10	11	12	13	14	15	16
17	18	19	20	21	22	23
24/31	25	26	27	28	29	30



近津幼稚園 入園式



近津小学校 入学式

日 SUN

月 MON

火 TUE

水 WED

木 THU

金 FRI

土 SAT

29	30	31	1 先負 ● 幼稚園 学年始休業 (7日まで) ● 小・中学校 学年始休業 (5日まで)	2 仏滅	3 大安 ● 子どもセンター おはなしルーム	4 赤口
----	----	----	----------------------------------------------------	------	---------------------------	------

5 先勝 ● 小・中学校 入学式・始業式 ● 春の全国交通安全運動 (15日まで) 清明	6 友引 ● 民生委員による心配ごと相談 ● 3~4か月児健康診査	7 先負	8 仏滅 ● 幼稚園 入園式	9 大安 ● 幼稚園 前期始業式	10 赤口	11 先勝 ● たなぐらSmileフェスタ
12 友引	13 先負 ● 民生委員による心配ごと相談 ● 3~4か月児健康診査	14 仏滅 ● 子どもセンター すくすくルーム	15 大安	16 赤口 ● 弁護士による心配ごと相談 ● 9~11か月児健康診査 ● 1歳6~9か月児健康診査 ● 幼児歯科クリニック 土用	17 先負	18 仏滅
19 大安	20 赤口 ● トークの日 穀雨	21 先勝	22 友引	23 先負	24 仏滅	25 大安
26 赤口	27 先勝	28 友引	29 先負 昭和の日	30 仏滅	1	2

休日当番医

休日当番医は、変更になる場合がありますので広報たなぐら又は、ホームページでご確認ください。

- 5日 ① あらまちクリニック (棚倉町) ☎33-8018
- 12日 ① つちやクリニック (塙町) ☎43-2250
- 19日 ① 東館診療所 (矢祭町) ☎46-2312
- 26日 ① 和田医院 (棚倉町) ☎33-2012
- 29日 ① 大木医院 (棚倉町) ☎33-2424

今月の納税・納入 (4月30日まで)

国民年金.....3月分、全期前納、上期前納

- 病院に行くか、救急車を呼ぶか迷ったら、福島県救急電話相談へご相談ください。短縮ダイヤル #7119 (県内のプッシュ回線・携帯電話) ☎024-524-3020 (ダイヤル回線・IP電話)
- 予防接種一覧表、乳幼児健康診査日程表は巻末に記載しています。

◀◀ 4月 2026

日	月	火	水	木	金	土
			1	2	3	4
5	6	7	8	9	10	11
12	13	14	15	16	17	18
19	20	21	22	23	24	25
26	27	28	29	30		

令和8年

5
2026

2026 6月 ▶▶

日	月	火	水	木	金	土
	1	2	3	4	5	6
7	8	9	10	11	12	13
14	15	16	17	18	19	20
21	22	23	24	25	26	27
28	29	30				



棚倉小学校 運動会



山本不動産 シャクナゲ



社川小学校 運動会

日 SUN 月 MON 火 TUE 水 WED 木 THU 金 FRI 土 SAT

26	27	28	29	30	1 大安	2 赤口 八十八夜
----	----	----	----	----	------	--------------

3 先勝 ☑ 憲法記念日	4 友引 ☑ みどりの日	5 先負 ☑ こどもの日/端午の節句/立夏	6 仏滅 ☑ 振替休日	7 大安	8 赤口 ●子どもセンター おはなしルーム	9 先勝
10 友引 ☑ 母の日	11 先負 ●民生委員による心配ごと相談 ●3~4か月児健康診査	12 仏滅	13 大安	14 赤口	15 先勝	16 友引 ●棚倉小 運動会 ●社川小 運動会 ●近津小 運動会
17 仏滅 ☑	18 大安 ●行政相談 (会場 子どもセンター)	19 赤口 ●トークの日 ●子どもセンター すくすくルーム	20 先勝 ●幼児歯科クリニック	21 友引 ●弁護士による心配ごと相談	22 先負	23 仏滅
24 大安 ☑	25 赤口	26 先勝	27 友引	28 先負 小満	29 仏滅 ●3歳4~7か月児健康診査	30 大安
31 赤口 ☑						

☑ 休日当番医

休日当番医は、変更になる場合がありますので広報たなぐら又は、ホームページでご確認ください。

- 3日☀ 深谷クリニック (棚倉町) ☎33-3223
- 4日☀ 車田病院 (塙町) ☎43-1019
- 5日☀ おおひら整形外科クリニック (棚倉町) ☎33-9468
- 6日☀ 塙厚生病院 (塙町) ☎43-1145
- 10日☀ 木村医院 (矢祭町) ☎46-3528
- 17日☀ あらまちクリニック (棚倉町) ☎33-8018
- 24日☀ つちやクリニック (塙町) ☎43-2250
- 31日☀ 東館診療所 (矢祭町) ☎46-2312

👉 今月の納税・納入 (6月1日まで)

- 固定資産税..... 1期
- 軽自動車税..... 全期
- 上下水道料金..... 5月例月分
- 国民年金..... 4月分

● 病院に行くか、救急車を呼ぶか迷ったら、福島県救急電話相談へご相談ください。短縮ダイヤル #7119 (県内のプッシュ回線・携帯電話) ☎024-524-3020 (ダイヤル回線・IP電話)
● 予防接種一覧表、乳幼児健康診査日程表は巻末に記載しています。

◀◀ 5月 2026

日	月	火	水	木	金	土
					1	2
3	4	5	6	7	8	9
10	11	12	13	14	15	16
17	18	19	20	21	22	23
24/31	25	26	27	28	29	30



2026 7月 ▶▶

日	月	火	水	木	金	土
			1	2	3	4
5	6	7	8	9	10	11
12	13	14	15	16	17	18
19	20	21	22	23	24	25
26	27	28	29	30	31	



日 SUN	月 MON	火 TUE	水 WED	木 THU	金 FRI	土 SAT
31	1 先勝 ● 水道週間(7日まで)	2 友引	3 先負	4 仏滅	5 大安 ● 子どもセンター おはなしルーム	6 赤口 芒種
7 先勝 ● 全町一斉クリーンアップ作戦	8 友引 ● 民生委員による心配ごと相談 ● 3~4か月児健康診査	9 先負	10 仏滅	11 大安 ● 9~11か月児健康診査 ● 1歳6~9か月児健康診査 ● 幼児歯科クリニック 入梅	12 赤口	13 先勝
14 友引	15 大安	16 赤口 ● 子どもセンター すくすくルーム	17 先勝	18 友引 ● 弁護士による心配ごと相談	19 先負 ● トークの日	20 赤口
21 大安 父の日/夏至	22 赤口	23 先勝	24 友引	25 先負	26 仏滅 ● 幼児歯科クリニック	27 大安
28 赤口 ● 福島県消防協会 東白川支部幹部大会	29 先勝 ● 住民健診	30 友引 ● 住民健診	1	2	3	4

休日当番医 7日 和田 医院 (棚倉町) ☎33-2012 28日 車 田 病 院 (塙 町) ☎43-1019
 14日 大 木 医 院 (棚倉町) ☎33-2424
 21日 深 谷 ク リ ニ ッ ク (棚倉町) ☎33-3223

今月の納税・納入 (6月30日まで)
 町県民税..... 1期
 国民年金..... 5月分

● 病院に行くか、救急車を呼ぶか迷ったら、福島県救急電話相談へご相談ください。短縮ダイヤル #7119 (県内のプッシュ回線・携帯電話) ☎024-524-3020 (ダイヤル回線・IP電話)
 ● 予防接種一覧表、乳幼児健康診査日程表は巻末に記載しています。

◀◀ 6月 2026

日	月	火	水	木	金	土
	1	2	3	4	5	6
7	8	9	10	11	12	13
14	15	16	17	18	19	20
21	22	23	24	25	26	27
28	29	30				



2026 8月 ▶▶

日	月	火	水	木	金	土
						1
2	3	4	5	6	7	8
9	10	11	12	13	14	15
16	17	18	19	20	21	22
23/30	24/31	25	26	27	28	29



日 SUN	月 MON	火 TUE	水 WED	木 THU	金 FRI	土 SAT
28	29	30	1 先負 ● 住民健診	2 仏滅 ● 住民健診 半夏生	3 大安 ● 住民健診 ● 子どもセンター おはなしルーム	4 赤口 ● 住民健診
5 先勝 ☑ ● 住民健診	6 友引 ● 住民健診	7 先負 ● 住民健診 七夕/小暑	8 仏滅 ● 住民健診	9 大安 ● 住民健診	10 赤口 ● 住民健診	11 先勝 ● 住民健診
12 友引 ☑ ● 民生委員による心配ごと相談 ● 住民健診 ● 3~4か月児健康診査	13 先負 ● 住民健診	14 赤口 ● 子どもセンター すくすくルーム ● 住民健診	15 先勝 ● 住民健診	16 友引 ● 弁護士による心配ごと相談 ● 夏の交通事故防止県民総ぐるみ運動(25日まで)	17 先負 ● 中学校 1学期終業式	18 仏滅
19 大安 ☑	20 赤口 ☑ 海の日/土用	21 先勝 ● 幼稚園 夏季休業(8月25日まで) ● 小・中学校 夏季休業(8月24日まで) ● トークの日	22 友引	23 先負 大暑	24 仏滅	25 大安
26 赤口 ☑ 土用の丑	27 先勝	28 友引	29 先負	30 仏滅	31 大安	1

☑ 休日当番医

休日当番医は、変更になる場合がありますので広報たなからは、ホームページでご確認ください。

5日 ☑ おおひら整形外科クリニック (棚倉町) ☎33-9468
12日 ☑ あらまちクリニック (棚倉町) ☎33-8018
19日 ☑ 木村医院 (矢祭町) ☎46-3528

20日 ☑ 塙厚生病院 (塙町) ☎43-1145
26日 ☑ つちやクリニック (塙町) ☎43-2250

👉 今月の納税・納入 (7月31日まで)

国民健康保険税……1期 公共下水道受益者負担金…1期
固定資産税………2期 農業集落排水施設分担金…1期
介護保険料………1期 国民年金………6月分
上下水道料金…7月例月分

● 病院に行くか、救急車を呼ぶか迷ったら、福島県救急電話相談へご相談ください。短縮ダイヤル #7119 (県内のプッシュ回線・携帯電話) ☎024-524-3020 (ダイヤル回線・IP電話)
● 予防接種一覧表、乳幼児健康診査日程表は巻末に記載しています。

◀◀ 7月 2026

日	月	火	水	木	金	土
			1	2	3	4
5	6	7	8	9	10	11
12	13	14	15	16	17	18
19	20	21	22	23	24	25
26	27	28	29	30	31	

令和8年

8
2026

2026 9月 ▶▶

日	月	火	水	木	金	土
		1	2	3	4	5
6	7	8	9	10	11	12
13	14	15	16	17	18	19
20	21	22	23	24	25	26
27	28	29	30			



棚倉保育園 夏まつり



里山モデル地区水田



チャレキッズ

日 SUN 月 MON 火 TUE 水 WED 木 THU 金 FRI 土 SAT

26	27	28	29	30	31	1 赤口
----	----	----	----	----	----	------

2 先勝 ☑	3 友引	4 先負	5 仏滅	6 大安 ● 9~11カ月児健康診査 ● 1歳6~9カ月児健康診査 ● 幼児歯科クリニック	7 赤口 ● 子どもセンター おはなしルーム ● 子宮頸がん・骨粗しょう症検診	8 先勝
9 友引 ☑	10 先負 ● 民生委員による心配ごと相談 ● 3~4カ月児健康診査	11 仏滅 ☑ 山の日	12 大安	13 先勝	14 友引 ● 棚倉夏まつり	15 先負 終戦記念日
16 仏滅 ☑	17 大安	18 赤口 ● 子どもセンター すくすくルーム	19 先勝 ● トークの日	20 友引 ● 弁護士による心配ごと相談	21 先負 ● 八槻家住宅 無料観覧日 ● 総合体育館 無料開放日 ● 3歳4~7カ月児健康診査	22 仏滅 福島県民の日
23 大安 ☑ 処暑	24 赤口	25 先勝 ● 小学校 授業開始 ● 中学校 2学期始業式	26 友引 ● 幼稚園 保育開始	27 先負	28 仏滅 ● 子宮頸がん・骨粗しょう症検診	29 大安
30 赤口 ☑	31 先勝					

☑ 休日当番医

休日当番医は、変更になる場合がありますので広報たなぐら又は、ホームページでご確認ください。

2日☑ 東 舘 診 療 所 (矢祭町) ☎46-2312	16日☑ 深 谷 ク リ ニ ッ ク (棚倉町) ☎33-3223
9日☑ 和 田 医 院 (棚倉町) ☎33-2012	23日☑ 車 田 病 院 (塙町) ☎43-1019
11日☑ 大 木 医 院 (棚倉町) ☎33-2424	30日☑ おおひら整形外科クリニック (棚倉町) ☎33-9468

👉 今月の納税・納入 (8月31日まで)

国民健康保険税	2期
町民税	2期
後期高齢者医療保険料	1期
国民年金	7月分

● 病院に行くか、救急車を呼ぶか迷ったら、福島県救急電話相談へご相談ください。短縮ダイヤル #7119 (県内のプッシュ回線・携帯電話) ☎024-524-3020 (ダイヤル回線・IP電話)
● 予防接種一覧表、乳幼児健康診査日程表は巻末に記載しています。

◀◀ 8月 2026

日	月	火	水	木	金	土
						1
2	3	4	5	6	7	8
9	10	11	12	13	14	15
16	17	18	19	20	21	22
23/30	24/31	25	26	27	28	29



棚倉小学校 鼓笛パレード

令和8年

9
2026



旧高野小学校 運動会(たかの大運動会)

2026 10月 ▶▶

日	月	火	水	木	金	土
				1	2	3
4	5	6	7	8	9	10
11	12	13	14	15	16	17
18	19	20	21	22	23	24
25	26	27	28	29	30	31



社川小学校 稲刈り

日 SUN 月 MON 火 TUE 水 WED 木 THU 金 FRI 土 SAT

30	31	1 友引 防災の日/二百十日	2 先負	3 仏滅	4 大安 ● 子どもセンター おはなしルーム	5 赤口
----	----	-------------------	------	------	---------------------------	------

6 先勝 ● 幼児歯科クリニック	7 友引 白露	8 先負	9 仏滅	10 大安	11 友引 ● レディース検診 (乳がん検診・子宮頸がん検診・骨粗しょう症検診) 二百二十日	12 先負
---------------------	------------	------	------	-------	---------------------------------------------------------	-------

13 仏滅 ● 民生委員による心配ごと相談 ● 3~4か月児健康診査	14 大安	15 赤口 ● 子どもセンター すくすくルーム	16 先勝	17 友引 ● 弁護士による心配ごと相談	18 先負 ● トークの日 ● 乳がん検診	19 仏滅 ● 棚倉幼 運動会 ● 棚倉町 敬老会
------------------------------------------	-------	----------------------------	-------	-------------------------	-----------------------------	---------------------------------

20 大安 彼岸入り	21 赤口 ● 秋の全国交通安全運動 (30日まで) 敬老の日/社日	22 先勝 国民の休日	23 友引 ● 秋分の日/秋分	24 先負	25 仏滅 ● 乳がん検診 十五夜	26 大安 ● 近津幼 運動会
---------------	---------------------------------------------	----------------	--------------------	-------	-------------------------	--------------------

27 赤口	28 先勝	29 友引	30 先負	1	2	3
-------	-------	-------	-------	---	---	---

休日当番医

休日当番医は、変更になる場合がありますので広報たなぐら又は、ホームページでご確認ください。

6日 塙 厚生病院 (塙町) ☎43-1145
13日 木村 医院 (矢祭町) ☎46-3528
20日 あらまちクリニック (棚倉町) ☎33-8018
21日 つちやクリニック (塙町) ☎43-2250

22日 東 舘 診療所 (矢祭町) ☎46-2312
23日 和 田 医院 (棚倉町) ☎33-2012
27日 大 木 医院 (棚倉町) ☎33-2424

今月の納税・納入 (9月30日まで)

国民健康保険税……3期 上下水道料金……9月例月分
固定資産税……3期 公共下水道受益者負担金……2期
介護保険料……2期 農業集落排水施設分担金……2期
後期高齢者医療保険料……2期 国民年金……8月分

● 病院に行くか、救急車を呼ぶか迷ったら、福島県救急電話相談へご相談ください。短縮ダイヤル #7119 (県内のプッシュ回線・携帯電話) ☎024-524-3020 (ダイヤル回線・IP電話)
● 予防接種一覧表、乳幼児健康診査日程表は巻末に記載しています。

◀◀ 9月 2026

日	月	火	水	木	金	土
		1	2	3	4	5
6	7	8	9	10	11	12
13	14	15	16	17	18	19
20	21	22	23	24	25	26
27	28	29	30			

令和8年

10
2026

2026 11月 ▶▶

日	月	火	水	木	金	土
1	2	3	4	5	6	7
8	9	10	11	12	13	14
15	16	17	18	19	20	21
22	23	24	25	26	27	28
29	30					



社川幼稚園 運動会



棚倉秋まつり



棚倉幼稚園 さつま芋掘り

日 SUN 月 MON 火 TUE 水 WED 木 THU 金 FRI 土 SAT

27	28	29	30	1 仏滅 ● 9~11ヵ月児健康診査 ● 1歳6~9ヵ月児健康診査 ● 幼児歯科クリニック	2 大安 ● 子どもセンター おはなしルーム ● 乳がん検診	3 赤口 ● 社川幼 運動会
----	----	----	----	-----------------------------------------------------------	-----------------------------------------	----------------------

4 先勝 ☑	5 友引	6 先負	7 仏滅	8 大安 寒露	9 赤口 ● 幼稚園 前期終業式 ● 小学校 前期終業式	10 先勝 ● 棚倉秋まつり
11 先負 ☑ ● 棚倉秋まつり	12 仏滅 ☑ スポーツの日	13 大安 ● 民生委員による心配ごと相談 ● 幼稚園 休業日 ● 小学校 休業日	14 赤口 ● 幼稚園 後期始業式 ● 小学校 後期始業式	15 先勝 ● 弁護士による心配ごと相談	16 友引 ● 幼児歯科クリニック	17 先負 ● 棚倉中 日輪祭
18 仏滅 ☑	19 大安 ● トークの日 ● 行政相談 (会場 子どもセンター) ● 3~4ヵ月児健康診査	20 赤口 ● 子どもセンター すくすくルーム 土用	21 先勝	22 友引	23 先負	24 仏滅 ● 棚倉小 音楽会 霜降
25 大安 ☑ ● 秋季検閲	26 赤口	27 先勝	28 友引	29 先負	30 仏滅	31 大安 ● 上がる城 城熟 棚倉城フェスタ

☑ 休日当番医

休日当番医は、変更になる場合がありますので広報たなぐら又は、ホームページでご確認ください。

- 4日☎ 深谷クリニック (棚倉町) ☎33-3223
- 11日☎ 車田病院 (塙町) ☎43-1019
- 12日☎ おおひら整形外科クリニック (棚倉町) ☎33-9468
- 18日☎ 塙厚生病院 (塙町) ☎43-1145
- 25日☎ 木村医院 (矢祭町) ☎46-3528

👉 今月の納税・納入 (11月2日まで)

- 国民健康保険税..... 4期
- 町民税..... 3期
- 後期高齢者医療保険料..... 3期
- 国民年金..... 9月分、下期前納

● 病院に行くか、救急車を呼ぶか迷ったら、福島県救急電話相談へご相談ください。短縮ダイヤル #7119 (県内のプッシュ回線・携帯電話) ☎024-524-3020 (ダイヤル回線・IP電話)
● 予防接種一覧表、乳幼児健康診査日程表は巻末に記載しています。

◀◀ 10月 2026

日	月	火	水	木	金	土
				1	2	3
4	5	6	7	8	9	10
11	12	13	14	15	16	17
18	19	20	21	22	23	24
25	26	27	28	29	30	31



2026 12月 ▶▶

日	月	火	水	木	金	土
		1	2	3	4	5
6	7	8	9	10	11	12
13	14	15	16	17	18	19
20	21	22	23	24	25	26
27	28	29	30	31		



日 SUN	月 MON	火 TUE	水 WED	木 THU	金 FRI	土 SAT
1 赤口 ふくしま教育の日	2 先勝	3 友引 文化の日	4 先負	5 仏滅	6 大安 ● 子どもセンター おはなしルーム ● 3歳4~7か月児健康診査	7 赤口 立冬
8 先勝 ● 民生委員による心配ごと相談 ● 秋季全国火災予防運動 (15日まで) ● 3~4か月児健康診査	9 仏滅	10 大安	11 赤口	12 先勝	13 友引	14 先負 ● 社川小 やまなし ふれあいフェスティバル ● 近津小 学習発表会
15 仏滅 七五三	16 大安	17 赤口 ● 子どもセンター すくすくルーム	18 先勝 ● 棚倉幼 発表会(年少・年中)	19 友引 ● 弁護士による心配ごと相談 ● トークの日	20 先負 ● 棚倉幼 発表会(年長)	21 仏滅
22 大安 小雪	23 赤口 勤労感謝の日	24 先勝	25 友引	26 先負	27 仏滅	28 大安 ● 近津幼 発表会 ● 住民健診
29 赤口	30 先勝	1	2	3	4	5

休日当番医
 休日当番医は、変更になる場合がありますので広報たなぐら又は、ホームページでご確認ください。

1日☎ あらまちクリニック (棚倉町) ☎33-8018
 3日☎ つちやクリニック (塙町) ☎43-2250
 8日☎ 東館診療所 (矢祭町) ☎46-2312
 15日☎ 和田医院 (棚倉町) ☎33-2012

22日☎ 大木医院 (棚倉町) ☎33-2424
 23日☎ 深谷クリニック (棚倉町) ☎33-3223
 29日☎ 車田病院 (塙町) ☎43-1019

今月の納税・納入 (11月30日まで)

国民健康保険税	5期	上下水道料金	11月例月分
固定資産税	4期	公共下水道受益者負担金	3期
介護保険料	3期	農業集落排水施設分担金	3期
後期高齢者医療保険料	4期	国民年金	10月分

● 病院に行くか、救急車を呼ぶか迷ったら、福島県救急電話相談へご相談ください。短縮ダイヤル #7119 (県内のプッシュ回線・携帯電話) ☎024-524-3020 (ダイヤル回線・IP電話)
 ● 予防接種一覧表、乳幼児健康診査日程表は巻末に記載しています。

◀◀ 11月 2026

日	月	火	水	木	金	土
1	2	3	4	5	6	7
8	9	10	11	12	13	14
15	16	17	18	19	20	21
22	23	24	25	26	27	28
29	30					

令和8年

12
2026



2027 1月 ▶▶

日	月	火	水	木	金	土
					1	2
3	4	5	6	7	8	9
10	11	12	13	14	15	16
17	18	19	20	21	22	23
24/31	25	26	27	28	29	30



すくすくルーム クリスマス工作



社川幼稚園 お楽しみ会



旧高野小学校 書き初め教室

日 SUN	月 MON	火 TUE	水 WED	木 THU	金 FRI	土 SAT
29	30	1 友引	2 先負	3 仏滅	4 大安 ● 子どもセンター おはなしルーム	5 赤口 ● 社川幼 発表会
6 先勝 ☑	7 友引 大雪	8 先負	9 大安	10 赤口 ● 年末年始の交通事故防止 県民総ぐるみ運動 (1月7日まで) ● 9~11ヵ月児健康診査 ● 1歳6~9ヵ月児健康診査 ● 幼児歯科クリニック	11 先勝	12 友引 ● 八槻都々古別神社 霜月大祭
13 先負 ☑ ● 八槻都々古別神社 霜月大祭	14 仏滅 ● 民生委員による心配ごと相談 ● 3~4ヵ月児健康診査	15 大安 ● 子どもセンター すくすくルーム	16 赤口	17 先勝 ● 弁護士による心配ごと相談	18 友引 ● トークの日	19 先負
20 仏滅 ☑	21 大安	22 赤口 冬至	23 先勝	24 友引 ● 幼稚園 冬季休業 (1月14日まで) ● 中学校 2学期終業式	25 先負 ● 小・中学校 冬季休業 (1月7日まで) クリスマス	26 仏滅
27 大安 ☑	28 赤口 官公庁仕事納め	29 先勝	30 友引 ☑	31 先負 ☑ 大晦日	1	2

☑ 休日当番医

休日当番医は、変更になる場合がありますので広報たなぐら又は、ホームページでご確認ください。

- 6日 ☑ おおひら整形外科クリニック (棚倉町) ☎33-9468
- 13日 ☑ 塙 厚生病院 (塙町) ☎43-1145
- 20日 ☑ 木村医院 (矢祭町) ☎46-3528
- 27日 ☑ あらまちクリニック (棚倉町) ☎33-8018
- 30日 ☑ つちやクリニック (塙町) ☎43-2250
- 31日 ☑ 東館診療所 (矢祭町) ☎46-2312

👉 今月の納税・納入 (1月4日まで)

- 国民健康保険税.....6期
- 町民税.....4期
- 後期高齢者医療保険料.....5期
- 国民年金.....11月分

● 病院に行くか、救急車を呼ぶか迷ったら、福島県救急電話相談へご相談ください。短縮ダイヤル #7119 (県内のプッシュ回線・携帯電話) ☎024-524-3020 (ダイヤル回線・IP電話)
● 予防接種一覧表、乳幼児健康診査日程表は巻末に記載しています。

◀◀ 12月 2026 ▶▶

日	月	火	水	木	金	土
		1	2	3	4	5
6	7	8	9	10	11	12
13	14	15	16	17	18	19
20	21	22	23	24	25	26
27	28	29	30	31		

令和9年

1
2027

2027 2月 ▶▶

日	月	火	水	木	金	土
	1	2	3	4	5	6
7	8	9	10	11	12	13
14	15	16	17	18	19	20
21	22	23	24	25	26	27
28						



日 SUN 月 MON 火 TUE 水 WED 木 THU 金 FRI 土 SAT

27	28	29	30	31	1 元日 仏滅	2 大安
----	----	----	----	----	---------------	---------

3 赤口	4 先勝 官公庁仕事始め	5 友引 小寒	6 先負	7 仏滅	8 大安 ●子どもセンター おはなしルーム ●小学校 授業開始 ●中学校 3学期始業式	9 赤口
10 先勝 ●二十歳のつどい ●消防団出初式	11 友引 成人の日	12 先負 ●民生委員による心配ごと相談 ●子どもセンター すくすくルーム	13 仏滅	14 大安	15 赤口 ●幼稚園 保育開始	16 先勝
17 友引 土用	18 先負 ●3~4ヵ月児健康診査	19 仏滅 ●トークの日	20 赤口 ●幼児歯科クリニック	21 先勝 ●弁護士による心配ごと相談	22 友引	23 先負
24 仏滅	25 大安	26 赤口	27 先勝	28 友引	29 先負	30 仏滅
31 大安						

休日当番医
 1日(金) 和田 医院 (棚倉町) ☎33-2012
 2日(土) 大木 医院 (棚倉町) ☎33-2424
 3日(日) 深谷 クリニック (棚倉町) ☎33-3223
 10日(日) 車田 病院 (塙町) ☎43-1019
 11日(月) おおひら整形外科クリニック (棚倉町) ☎33-9468
 17日(日) 塙 厚生病院 (塙町) ☎43-1145
 24日(日) 木村 医院 (矢祭町) ☎46-3528
 31日(日) あらまちクリニック (棚倉町) ☎33-8018

今月の納税・納入 (2月1日まで)
 国民健康保険税……………7期 国民年金……………12月分
 介護保険料……………4期
 後期高齢者医療保険料…6期
 上下水道料金……………1月例月分

●病院に行くか、救急車を呼ぶか迷ったら、福島県救急電話相談へご相談ください。短縮ダイヤル #7119 (県内のプッシュ回線・携帯電話) ☎024-524-3020 (ダイヤル回線・IP電話)
 ●予防接種一覧表、乳幼児健康診査日程表は巻末に記載しています。

◀◀ 1月 2027

日	月	火	水	木	金	土
					1	2
3	4	5	6	7	8	9
10	11	12	13	14	15	16
17	18	19	20	21	22	23
24/31	25	26	27	28	29	30



2027 3月 ▶▶

日	月	火	水	木	金	土
	1	2	3	4	5	6
7	8	9	10	11	12	13
14	15	16	17	18	19	20
21	22	23	24	25	26	27
28	29	30	31			



日 SUN	月 MON	火 TUE	水 WED	木 THU	金 FRI	土 SAT
31	1 赤口	2 先勝	3 友引 節分	4 先負 立春	5 仏滅 ● 子どもセンター おはなしルーム ● 3歳4~7か月児健康診査	6 大安
7 先勝 ☑	8 友引 ● 民生委員による心配ごと相談 ● 3~4か月児健康診査	9 先負	10 仏滅	11 大安 ☑ 建国記念の日	12 赤口 ● 八槻都々古別神社 御田植祭	13 先勝
14 友引 ☑	15 先負	16 仏滅 ● 子どもセンター すくすくルーム	17 大安	18 赤口 ● 弁護士による心配ごと相談	19 先勝 ● トークの日 雨水	20 友引
21 先負 ☑	22 仏滅	23 大安 ☑ 天皇誕生日	24 赤口	25 先勝 ● 9~11か月児健康診査 ● 1歳6~9か月児健康診査 ● 幼児歯科クリニック	26 友引	27 先負
28 仏滅 ☑	1	2	3	4	5	6

☑ 休日当番医

休日当番医は、変更になる場合がありますので広報たなぐら又は、ホームページでご確認ください。

7日☑ つちやクリニック(塙町) ☎43-2250 21日☑ 大木医院(棚倉町) ☎33-2424
 11日☑ 東館診療所(矢祭町) ☎46-2312 23日☑ 深谷クリニック(棚倉町) ☎33-3223
 14日☑ 和田医院(棚倉町) ☎33-2012 28日☑ 車田病院(塙町) ☎43-1019

👉 今月の納税・納入(3月1日まで)

国民健康保険税……………8期 国民年金……………1月分
 後期高齢者医療保険料……………7期
 公共下水道受益者負担金…4期
 農業集落排水施設負担金…4期

- 病院に行くか、救急車を呼ぶか迷ったら、福島県救急電話相談へご相談ください。短縮ダイヤル #7119 (県内のプッシュ回線・携帯電話) ☎024-524-3020 (ダイヤル回線・IP電話)
- 予防接種一覧表、乳幼児健康診査日程表は巻末に記載しています。

◀◀ 2月 2027

日	月	火	水	木	金	土
	1	2	3	4	5	6
7	8	9	10	11	12	13
14	15	16	17	18	19	20
21	22	23	24	25	26	27
28						

令和9年

3
2027

2027 4月 ▶▶

日	月	火	水	木	金	土
				1	2	3
4	5	6	7	8	9	10
11	12	13	14	15	16	17
18	19	20	21	22	23	24
25	26	27	28	29	30	



近津幼稚園 ひな祭り



ひな壇



棚倉中学校 卒業式

日 SUN	月 MON	火 TUE	水 WED	木 THU	金 FRI	土 SAT
28	1 大安 ● 春季全国火災予防運動 (7日まで)	2 赤口	3 先勝 ひなまつり	4 友引	5 先負 ● 子どもセンター おはなしルーム	6 仏滅 啓蟄
7 大安 ● 民生委員による心配ごと相談 ● 3~4ヵ月児健康診査	8 友引	9 先負	10 仏滅	11 大安	12 赤口 ● 中学校 卒業式 ● 幼児歯科クリニック	13 先勝
14 友引 ● 春分の日/春分	15 先負 振替休日	16 仏滅 ● 子どもセンター すくすくルーム	17 大安	18 赤口 ● 弁護士による心配ごと相談 ● 幼稚園 後期終業式 彼岸入り	19 先勝 ● トークの日 ● 幼稚園 修了証書授与式 ● 小学校 修了式	20 友引 ● 幼稚園 学年末休業 (3月31日まで) 社日
21 先負 ● 無火災祈願	22 仏滅	23 大安 ● 棚倉小 卒業式 ● 社川小 卒業式 ● 近津小 卒業式 ● 中学校 修了式	24 赤口 ● 小・中学校 学年末休業 (3月31日まで)	25 先勝	26 友引	27 先負
28 仏滅	29 大安	30 赤口	31 先勝	1	2	3

休日当番医

休日当番医は、変更になる場合がありますので広報たなぐら又は、ホームページでご確認ください。

- 7日◎ おおひら整形外科クリニック (棚倉町) ☎33-9468
- 14日◎ 塙 厚生 病院 (塙 町) ☎43-1145
- 21日◎ 木 村 医 院 (矢祭町) ☎46-3528

- 22日◎ あらまちクリニック (棚倉町) ☎33-8018
- 28日◎ つちやクリニック (塙 町) ☎43-2250

今月の納税・納入 (3月31日まで)

- 上下水道料金..... 3月例月分
- 国民年金..... 2月分

● 病院に行くか、救急車を呼ぶか迷ったら、福島県救急電話相談へご相談ください。短縮ダイヤル #7119 (県内のプッシュ回線・携帯電話) ☎024-524-3020 (ダイヤル回線・IP電話)
● 予防接種一覧表、乳幼児健康診査日程表は巻末に記載しています。



保健カレンダー

お問い合わせ:保健福祉センター 健康福祉課 健康づくり係 ☎33-7801



令和8年度 予防接種一覧表

定期接種町内実施医療機関 ※接種前に必ず予約をしてください。

●は実施する予防接種です。

医療機関	電話番号	実施曜日	実施時間	BCG	二種混合	五種混合	日本脳炎	麻しん 風しん 混合ワクチン	ヒブ ワクチン	小児の 肺炎球菌 ワクチン	ロタ ワクチン	子宮頸がん ワクチン	水痘	B型肝炎
大木医院	33-2424	月・火・木・金曜日	午前9時～正午		●		●	●				●		
			午後2時30分～5時											
和田医院	33-2012	月～金曜日	午前8時30分～11時30分	●	●	●	●	●				●	●	●
			午後2時～5時30分											
		土曜日	午前8時30分～11時30分											
深谷クリニック	33-3223	月～金曜日	午前9時30分～正午		●		●	●				●	●	
あらまちクリニック	33-8018	月・火・木・金曜日	午前8時30分～11時	●	●	●	●	●		●	●	●	●	●
			午後2時～5時30分											
ふじた循環器内科クリニック	33-2013	月・水・金曜日	午前9時～正午		●	●	●	●	●	●	●		●	●
			午後2時～4時											
		土曜日	午前9時～正午											

◎高齢者の肺炎球菌、带状疱疹の定期接種については、対象者に通知します。

◎子ども・高齢者インフルエンザ予防接種については、広報等により実施医療機関や実施期間をお知らせします。

予防接種を受ける前に

◆母子健康手帳、接種を受ける予診票を忘れずにご持参ください。

- 予防接種を受ける前に、「予防接種と子どもの健康」をよく読み、予防接種の必要性や副反応について理解して、予防接種を受けましょう。わからないことがあれば接種を受ける前に質問しましょう。
- 予防接種予診票は、安全に予防接種が受けられるかどうか判断する重要な資料となりますので、お子さんの健康状態を十分把握したうえで、責任をもって記入しましょう。

◆次の病気にかかった場合は、病気が治ってから一定の間隔をあけて受けましょう。

- 2週間あけて接種する…突発性発疹、手足口病、伝染性紅斑(りんご病)
- 4週間あけて接種する…麻しん、風しん、おたふくかぜ、水痘(水ぼうそう)など

乳幼児健康診査日程表

<乳幼児健康診査を受ける際の注意>

- 健診当日にお子さんの体調が悪い場合や、都合で受診できない方はご連絡ください。
- 水痘(水ぼうそう)、おたふくかぜなどの感染症にかかった方や疑いのある方は、完治してから受診してください。

3～4ヵ月児健康診査

持参物:母子健康手帳・問診票・バスタオル
実施場所: 埴原生病院

実施日	対象生年月日
4月13日(月)	令和7年12月1日～12月25日
5月11日(月)	令和7年12月26日～令和8年1月25日
6月8日(月)	令和8年1月26日～2月25日
7月13日(月)	令和8年2月26日～3月25日
8月10日(月)	令和8年3月26日～4月25日
9月14日(月)	令和8年4月26日～5月25日
10月19日(月)	令和8年5月26日～6月25日
11月9日(月)	令和8年6月26日～7月25日
12月14日(月)	令和8年7月26日～8月25日
1月18日(月)	令和8年8月26日～9月25日
2月8日(月)	令和8年9月26日～10月25日
3月8日(月)	令和8年10月26日～11月25日

1歳6～9ヵ月児健康診査

持参物:母子健康手帳・問診票・歯ブラシ・仕上げ用歯ブラシ・コップ
実施場所:保健福祉センター

実施日	対象生年月日
4月16日(木)	令和6年8月1日～9月10日
6月11日(木)	令和6年9月11日～10月31日
8月6日(木)	令和6年11月1日～12月31日
10月1日(木)	令和7年1月1日～3月10日
12月10日(木)	令和7年3月11日～5月25日
2月25日(木)	令和7年5月26日～8月20日

9～11ヵ月児健康診査

持参物:母子健康手帳・問診票・バスタオル
実施場所:保健福祉センター

実施日	対象生年月日
4月16日(木)	令和7年5月21日～6月30日
6月11日(木)	令和7年7月1日～9月10日
8月6日(木)	令和7年9月11日～10月25日
10月1日(木)	令和7年10月26日～12月25日
12月10日(木)	令和7年12月26日～令和8年3月5日
2月25日(木)	令和8年3月6日～5月20日

3歳4～7ヵ月児健康診査

持参物:母子健康手帳・問診票・歯ブラシ・仕上げ用歯ブラシ・コップ
実施場所:保健福祉センター

実施日	対象生年月日
5月29日(金)	令和4年10月1日～12月31日
8月21日(金)	令和5年1月1日～3月31日
11月6日(金)	令和5年4月1日～6月30日
2月5日(金)	令和5年7月1日～9月30日

幼児歯科クリニック日程表 場所/保健福祉センター

乳歯のおし歯予防のために、1歳児から4～6ヵ月ごとに歯科健診・フッ素塗布を行います。

●持参物:母子健康手帳・問診票・歯ブラシ・仕上げ用歯ブラシ・コップ・フェイスタオル
※該当されるお子さんには通知します。

実施日	対象生年月日
4月16日(木)	●令和7年1月～2月
5月20日(水)	●令和5年3月～5月 ●令和5年9月～10月
6月11日(木)	●令和7年3月～5月
6月26日(金)	●令和5年6月～8月 ●令和6年3月～5月
8月6日(木)	●令和7年6月～7月
9月9日(水)	●令和5年11月～令和6年1月 ●令和6年6月～9月
10月1日(木)	●令和7年8月～9月
10月16日(金)	●令和5年9月～10月 ●令和6年2月～5月
12月10日(木)	●令和7年10月～11月
1月20日(水)	●令和5年11月～令和6年1月 ●令和6年10月～12月
2月25日(木)	●令和7年12月～令和8年1月
3月12日(金)	●令和6年6月～9月 ●令和7年1月～4月

母子健康手帳の交付 ※予約制

妊娠と分かたら、医師に出産予定日を確認のうえ、母子健康手帳の交付を受けましょう。母子健康手帳と妊婦健康診査受診票等を交付します。事前にご連絡をお願いします。

- 交付場所:子ども家庭センター(保健福祉センター内)
- 持参物:個人番号(マイナンバー)が確認できるもの、ご本人名義の通帳またはキャッシュカード、資格確認書等

子育て相談

お子さんの身体計測、子育ての悩み等、訪問による相談も可能です。1人で悩まず気軽に相談ください。保健師等が対応します。

福島県子ども救急電話相談

(夜間対応)

短縮ダイヤル #8000

(固定電話プッシュ回線・携帯電話)

☎024-521-3790

(固定電話アナログ回線など)

夜間に具合が悪くなったお子さんの対応について相談を受け付けますのでご利用ください。

※通話料は、ご負担いただきます。

受付時間

毎日、午後6時～翌朝8時